BROOKS IMMOBILIER
Brooks - 3 place du Forum - Reims - tél: 03 26 40 45 27 - www.brooks-reims.fr

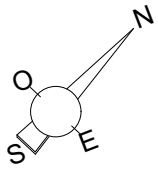

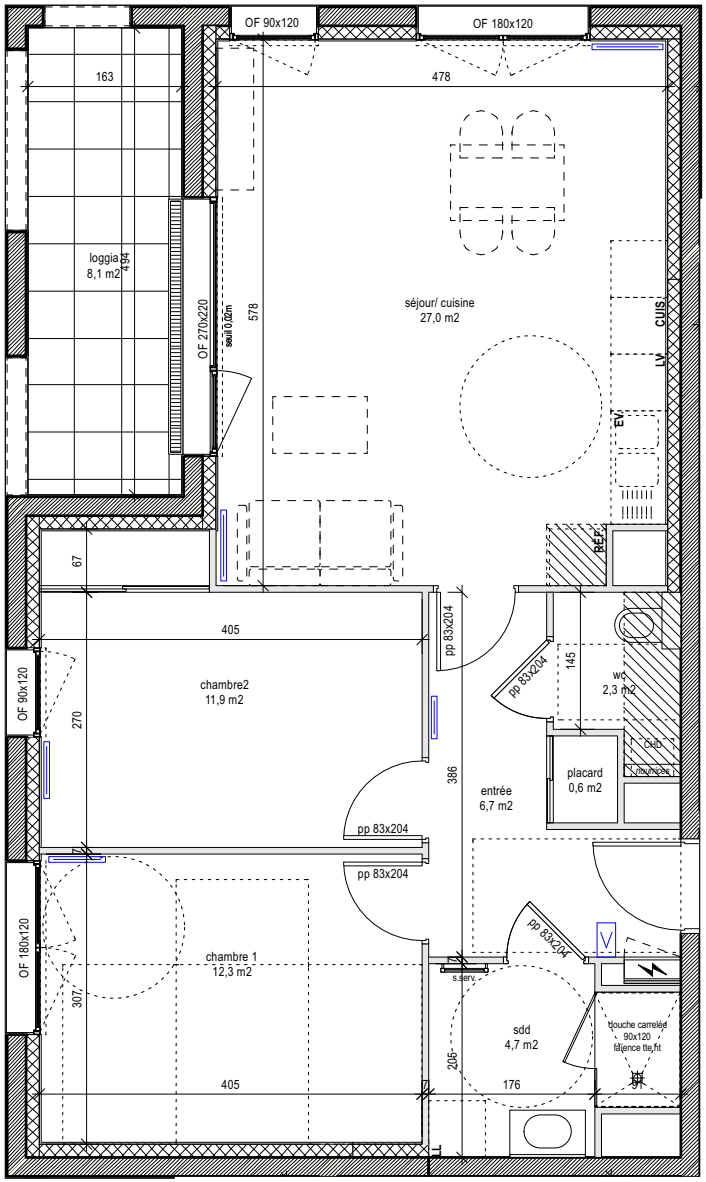

0m 1m 2m 3m 4m 5m

Résidence Hermès

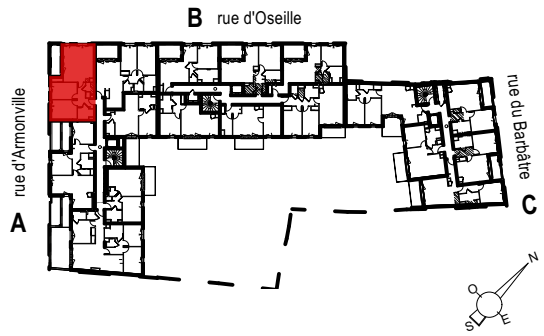

chambre 1	12,3 m2
chambre2	11,9 m2
entrée	6,7 m2
placard	0,6 m2
sdd	4,7 m2
séjour/ cuisine	27,0 m2
wc	2,3 m2
TOTAL	**65,5 m2**
loggia	8,1 m2

NOTA: Ce document n'est pas contractuel. Tout en conservant les caractéristiques du plan, des modifications sont susceptibles d'être apportées à ce plan en fonction des nécessités techniques et administratives de réalisation tant en ce qui concerne les dimensions que les équipements. Les surfaces indiquées sont approximatives. Les éléments de cuisine et le mobilier sont présentés à titre indicatif. Les retombées de poutres, faux-plafonds, et canalisations ne sont pas indiqués.

U12 - RESIDENCE HERMES
PLAN COM
indice B - mars 2023

Hall	A	Type	T3
Niveau	R+3		

A 34